

# COUNTABLE AND UNCOUNTABLE NOUNS: SOME AND ANY

ENGLISH CLASS A1+

# ANGIELSKIE RZECZOWNIKI DZIELĄ SIĘ NA POLICZALNE I NIEPOLICZALNE

Rzeczowniki policzalne występują w liczbie pojedynczej i mnogiej. Rzeczowniki niepoliczalne nie mają liczby mnogiej.

Do rzeczowników policzalnych zaliczymy takie, które można wyszczególnić jako pojedyncze przedmioty i je policzyć.

Do niepoliczalnych zaliczamy wszystkie przedmioty, które kupujemy w pojemnikach i opakowaniach, które trzeba odmierzać.

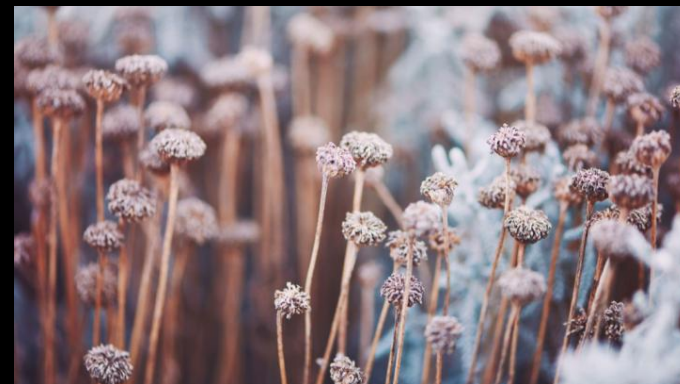

Tylko przy rzeczownikach policzalnych występują rodzajniki a/an. Some używamy w zdaniach twierdzących, any stosujemy w pytaniach i przeczeniach.

### POLICZALNE

**An** apple

There **are some** apples.

There **aren't any** apples.

**Are** there **any** apples?

**How many** apples **are** there?

There **are ten** apples.

### NIEPOLICZALNE

Sugar

There **is** sugar.

There **isn't any** sugar.

**Is** there **any** sugar?

**How much** sugar **is** there?

There **are two packets of** sugar.

---

W zależności od tego, czy rzeczownik jest policzalny, czy też nie, zadać musimy różne pytania o ten rzeczownik.

O rzeczowniki policzalne pytamy się:

**HOW MANY** apples have you got? **Ile** masz jabłek?

O rzeczowniki niepoliczalne pytamy się:

**HOW MUCH** time do you need? **Ile** czasu potrzebujesz?



# SPRAWDŹ SIĘ

## Wybierz poprawne odpowiedzi

1. I'd like ... apple, please.

A) a    B) an    C) two

2. Grandma likes ... in her tea.

A) a sugar    B) many sugar    C) sugar

3. There are ... bananas in the kitchen.

A) some    B) any    C) one

4. There aren't ... carrots in this soup, only potatoes.

A) some    B) any    C) a

5. ... there any milk in the fridge?

A) Are    B) Am    C) Is



# ŹRÓDŁA

Wydawnictwo Pearson, podręcznik English Class A2

---